

UC-24BG/O



## FEATURES

- \_\_\_\_\_ Sometido a rigurosas pruebas para garantizar décadas de uso
- \_\_\_\_\_ Asistencia excepcional de nuestro equipo de Atención al cliente
- \_\_\_\_\_ El diseño de recubrimiento acepta paneles de gabinetes de todo tipo
- \_\_\_\_\_ La unidad compacta cabe en cualquier lugar
- \_\_\_\_\_ Estante de vino con deslizamiento de rodillo que sostiene ocho botellas de 750 ml
- \_\_\_\_\_ Estantes de cristal a prueba de derrame para limpieza fácil
- \_\_\_\_\_ Puerta de cristal de vista transparente, de triple panel y resistente a los rayos UV
- \_\_\_\_\_ Panel de control táctil de fácil acceso
- \_\_\_\_\_ Brillante iluminación de interior
- \_\_\_\_\_ Papelera clara de elementos para artículos más pequeños

## ACCESSORIES

- \_\_\_\_\_ Cocoa Black Rear Wall
- \_\_\_\_\_ Glass Shelf
- \_\_\_\_\_ Kit dual de cerradura bajo cubierta
- \_\_\_\_\_ Kit para Instalación Dual
- \_\_\_\_\_ Undercounter Black Dual Kickplate
- \_\_\_\_\_ Undercounter Door Lock Kit
- \_\_\_\_\_ Undercounter Silver Dual Kickplate
- \_\_\_\_\_ Undercounter Solid Overlay Door
- \_\_\_\_\_ Wine Rack
- \_\_\_\_\_ Estante de cristal ajustable
- \_\_\_\_\_ Asas profesionales de acero inoxidable
- \_\_\_\_\_ Asas tubulares de acero inoxidable

Los electrodomésticos están disponibles a través de un comerciante autorizado. Para información de comerciante local, visite [subzero-wolf.com/locator](http://subzero-wolf.com/locator).



## HANDLE ACCESSORIES

PRO



TUBULAR



## PRODUCT-DETAILS

### REFRIGERATOR

- 1 botellero ajustable
- 2 estantes de cristal ajustables
- 1 estante de cristal estacionario
- Bandeja de servicio

**PRODUCT-SPECIFICATIONS**

model	UC-24BG/O
dimensions	23 7/8"W x 34"H x 24"D
door-clearance	23 3/8"
weight	130 lbs
refrigerator-capacity	6 cu. ft.
electrical-supply	115 Vca, 60 Hz
electrical-service	circuito dedicado de 15 amperios
wine-storage-capacity	7 Bottles
receptacle	3-prong grounding-type

**ELECTRICAL**

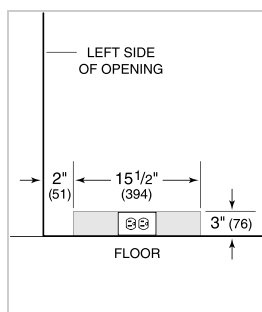

NOTE: Dimensions in parenthesis are in millimeters unless otherwise specified

**INTERIOR-VIEW**

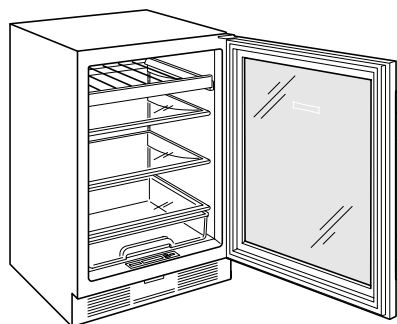

Esta ilustración es sólo para referencia y no debe representar el exterior del modelo especificado.

**DIMENSIONS**

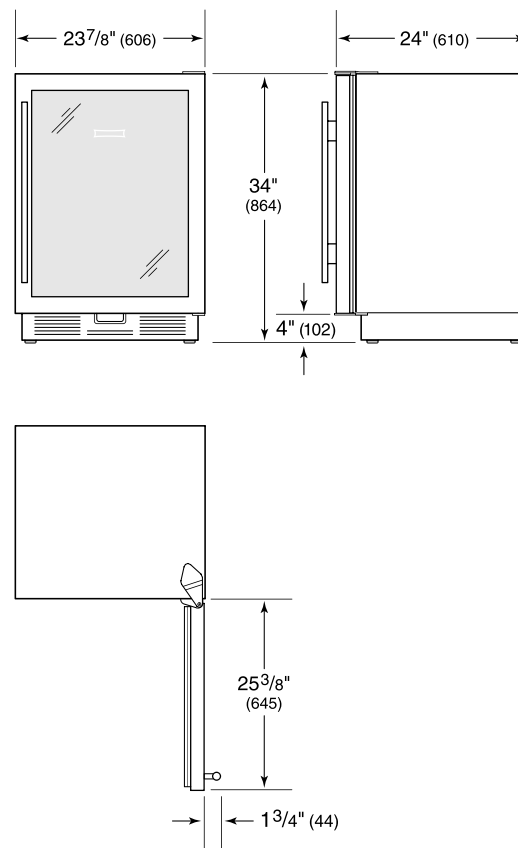

**STANDARD INSTALLATION**

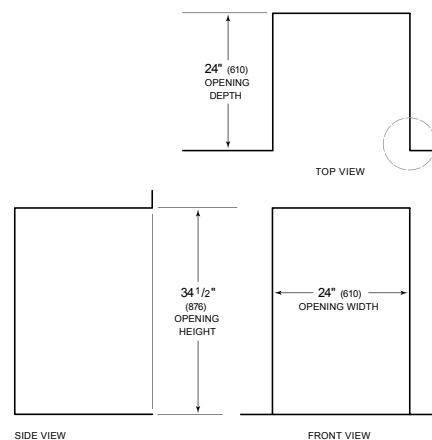

NOTE: 3 1/2" (89) finished returns will be visible and should be finished to match cabin

